



FICHA TÉCNICA CAMISA SUPER SAFETY | REF CRSS005C

CA 52.271



CORES DISPONÍVEIS

- CINZA
- AZUL FRANÇA
- LARANJA

Descrição do produto:

Camisa de gola inteira e pé de gola falsa com passagem de 6 cm para fechamento, corte frontal com fecho de velcro, com vista embutida, mangas longas com punho com extensão para fechamento através de velcro, tecido interno para proteção de pulsos nas aberturas do punho, um bolso dianteiro.

Na parte traseira possui abertura horizontal unida por outro corte. A aplicação de fita refletiva (dia e noite) ao redor do peito (abaixo do bolso e mangas). Fixação da etiqueta de identificação interna na costura do fecho lateral acima da bainha +/- 15 cm.

Costuras:

Em uma interlock 5 fios para fechar as laterais, com corte nas costas, união dos ombros e fechamento das mangas, costurar com interlock de 5 fios com pontos mínimo de 10 mm, coincidindo com a máquina de ponto corrente de 2 agulhas.

Na máquina reta, 1 agulha para travete e pesponto da gola, vista, bolso, barras, fita refletiva, bolso e velcros.

• Aplicação de overlock nas partes onde o tecido pode desfiar.

Pontos por Centímetro: 3,0 a 3,5 em todas as costuras

Aviamentos:

- 100% LINHA RETA DE ARAMIDA Título 40/3 Com propriedades retardantes de fogo combinando com a cor do tecido para todas as operações, fechamento, encaixe, pesponto (Referência - Linha 100% aramida - Safe Life).
- Velcro com propriedades retardantes de fogo.
- Fita refletiva de 50 mm de largura com propriedades retardantes de chama.

Embalagem:

- As peças devem ser acondicionadas em sacos plásticos individuais (com numeração visível).
- Embalagem coletiva em caixa de papelão com as devidas identificações.

Observações:

- Agulha número 16 / 18 (mm) ou 100 / 110(Singer)
- A tabela de medidas serve como referência, as modelagens / tabelas quando solicitadas de obedecer às necessidades do cliente final.
- Não utilizar fio de poliéster no Overlock e interlock; use somente linhas retardante a chammas agulhas, bobinas e looper das máquinas de costura / caseado / botão etc.

Tabela de medidas da peça terminada (CAMISA)

ITENS	Numeracion de Tolerancia	42	46	50	54	58	62	66	70	74	78
		PP	P	M	G	GG	EG	EEG	EXG	XXG	EXXG
LARGO DE CUELLO	De -0,5 a +0,5	37	39	41	43	45	47	49	51	53	55
BUSTO	De -1 a +1	52	56	60	64	68	72	76	80	84	88
ESPALDA	De -1 a +1	44	47	50	53	56	59	63	66	69	73
Mangas largas con puño	De -1 a +1	60	62	64	66	67	67	67	69	69	69
Contorno de cava	De -1 a +1	25,5	26,5	28	29	30,5	32	33	34	35	36
Comprimento	De -1 a +1	66	69	72	75	78	81	82	84	86	88

VISTA: com velcro
PUNHO: com velcro
GOLA: com velcro

ETIQUETA DE COMPOSIÇÃO



ETIQUETA DE LAVADO

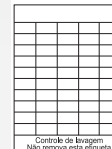

TECIDO PRINCIPAL

Sarga dynamo fire(BRASIL).

VELCRO

2,5cm na vista, gola e punhos.

PUNHO

6,5cm de comprimento.

VIÉS REFLETIVO

5cm de comprimento.

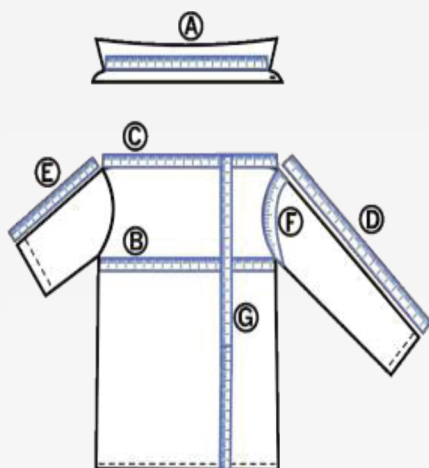

Como conferir medidas da peça pronta:

- A) **Pescoço:** De uma extremidade à outra na base do pescoço. Esta medida deve ser feita com a camisa e a gola abertas (exceto jaquetas).
- B) **BUSTO:** Da parte inferior da cava a outro com a camisa fechada.
- C) **Costas (ombro a ombro):** De uma extremidade do ombro até o início do outro, medindo a partir da parte traseira.
- D) **Mangas compridas com punho:** Da parte onde o ombro se junta até o final do punho
- E) **MANGAS CURTAS:** Da parte onde se unem com o ombro até o final da bainha frontal inferior sem considerar o tecido dobrado internamente)
- F) **CONTORNO CAVA:** Na junção da manga com a blusa/camisa
- G) **Comprimento:** Da junção da gola no ombro até o final da barra frontal (não considera o tecido dobrado internamente)

Obs: As medidas devem ser feitas com a peça sem rugas e com o tecido relaxado

FAIXA REFLETIVA, TRASEIRO, MANGAS

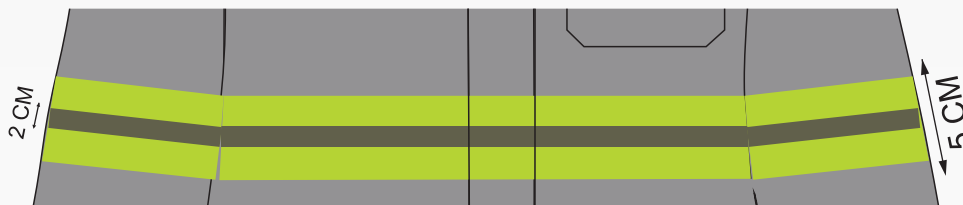

LARGURA PARTE AMARELA: 5 cm
LARGURA PARTE PRATA: 2 cm

PUNHO E CARCELA

A	ABERTURA DE PUNHO	10,5 CM
B	COMPRIMENTO DE PUNHO	6,5 CM
C	COMPRIMENTO DA CARCELA	16 CM
D	LARGURA DA CARCELA	2,9 CM
E	TRAVETE	1 CM

